

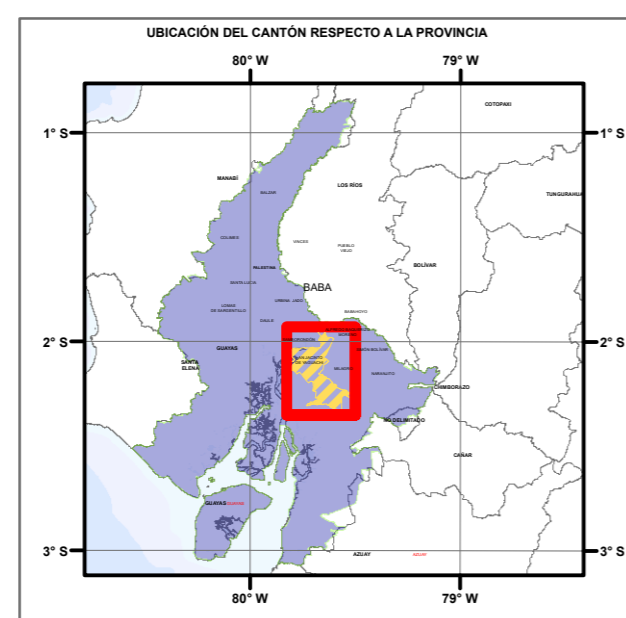

# CANTÓN SAN JACINTO DE YAGUACHI

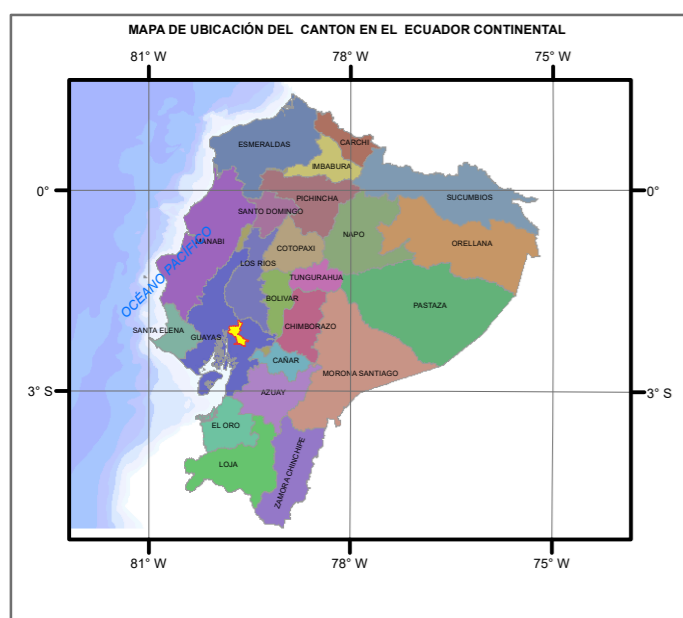
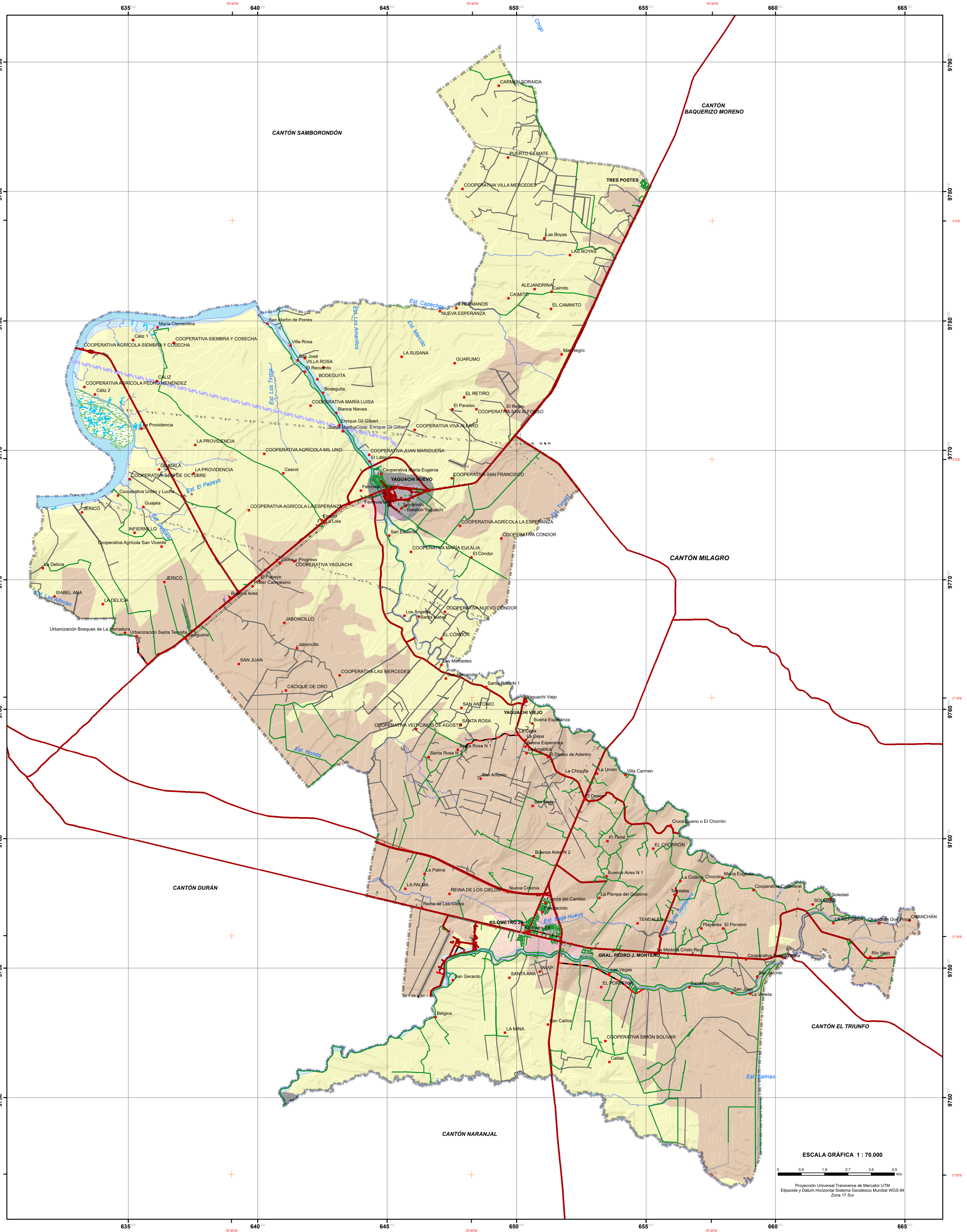

SIMBOLOGÍA					
●	Pobledos	—	Sendero	—	Ríos dobles
▲	Cementerio	—	Terraplén	—	Lagos, lagunas
+	Iglesia	—	Vado	—	Arroyo
+	Punto de desamortización	—	Puente	—	Islas
—	Autopista, camino pavimentado de dos o más vías (con separador)	—	Dique	—	Reservorio
—	Camino pavimentado de una vía	—	Línea férrea	—	Aeropuerto
—	Camino lastreado de dos o más vías	—	Línea eléctrica	—	Zona urbana
—	Camino lastreado de una vía	—	Poldo	—	Límite cantonal (CONALI)
—	Camino de verano	—	Plata de aterrizaje	—	
—	Calle	—	Acueducto, zanja, canal	—	
—	Herradura	—	Ríos, esteros	—	

Leyenda	
<b>Conflictos de Uso del Suelo</b>	
<b>Conflictos</b>	
<span style="background-color: yellow; border: 1px solid black; display: inline-block; width: 15px; height: 10px;"></span>	BIEN UTILIZADO, USO ADECUADO
<span style="background-color: orange; border: 1px solid black; display: inline-block; width: 15px; height: 10px;"></span>	CONFLICTOS POR SOBRE UTILIZACIÓN
<span style="background-color: red; border: 1px solid black; display: inline-block; width: 15px; height: 10px;"></span>	CONFLICTOS POR SUB UTILIZACIÓN
<span style="background-color: black; border: 1px solid black; display: inline-block; width: 15px; height: 10px;"></span>	AREA URBANA
<span style="background-color: lightblue; border: 1px solid black; display: inline-block; width: 15px; height: 10px;"></span>	CUERPOS DE AGUA



**PROYECTO:** ACTUALIZACIÓN DEL PLAN DE DESARROLLO Y ORDENAMIENTO TERRITORIAL DEL CANTÓN SAN JACINTO DE YAGUACHI 2020-2024  
**TEMA:** MAPA DE CONFLICTOS DE USO DE SUELO DEL CANTÓN SAN JACINTO DE YAGUACHI  
**CONTRATISTA:** ING. WASHINGTON JOFFRE ALVARADO DELGADO

<b>FUENTE:</b> INFORMACIÓN DE REFERENCIA CARTOGRAFICA BÁSICA PROPORCIONADA POR EL I.G.M. ESCALA 1:5.000. INFORMACIÓN TEMÁTICA ELABORADA POR EL CADMI SAN JACINTO DE YAGUACHI ESCALA 1:25.000. INTERPRETACIÓN ALAMETRICA DE ORTOFOTOS 2018. LÍMITES CANTONALES - CONALI	<b>FECHA:</b> OCTUBRE - 2020
<b>ESCALA GRÁFICA:</b> 1 : 70.000	<b>ESCALA DE TRABAJO:</b> 1 : 25.000
<b>ELABORADO POR:</b> ING. JIMMY MARTÍNEZ B. & C.	