

CANTÓN SAN JACINTO DE YAGUACHI

ECUADOR ESCALA 1 : 70.000

CONALI 2019

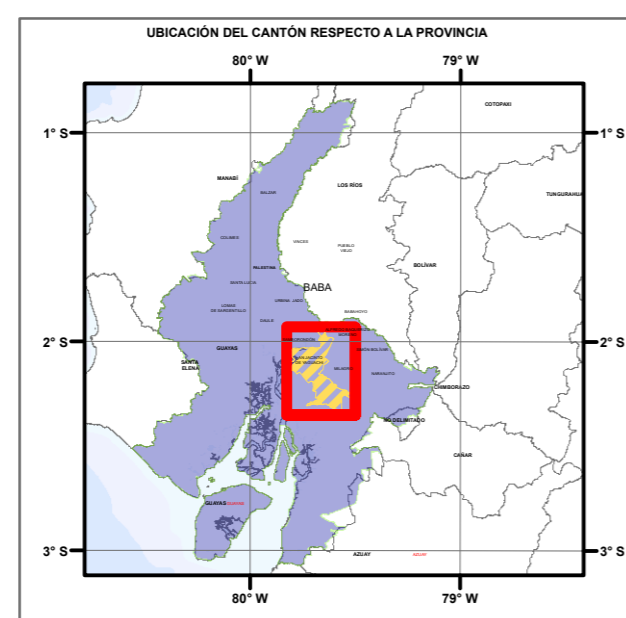
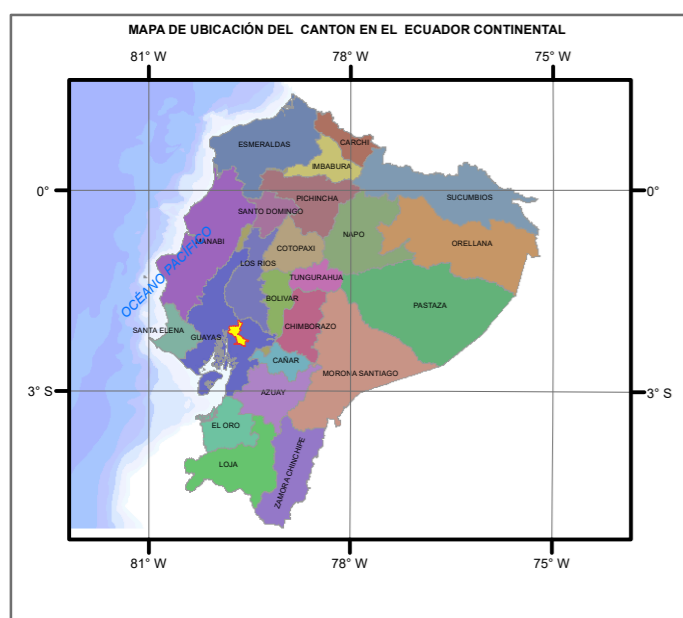
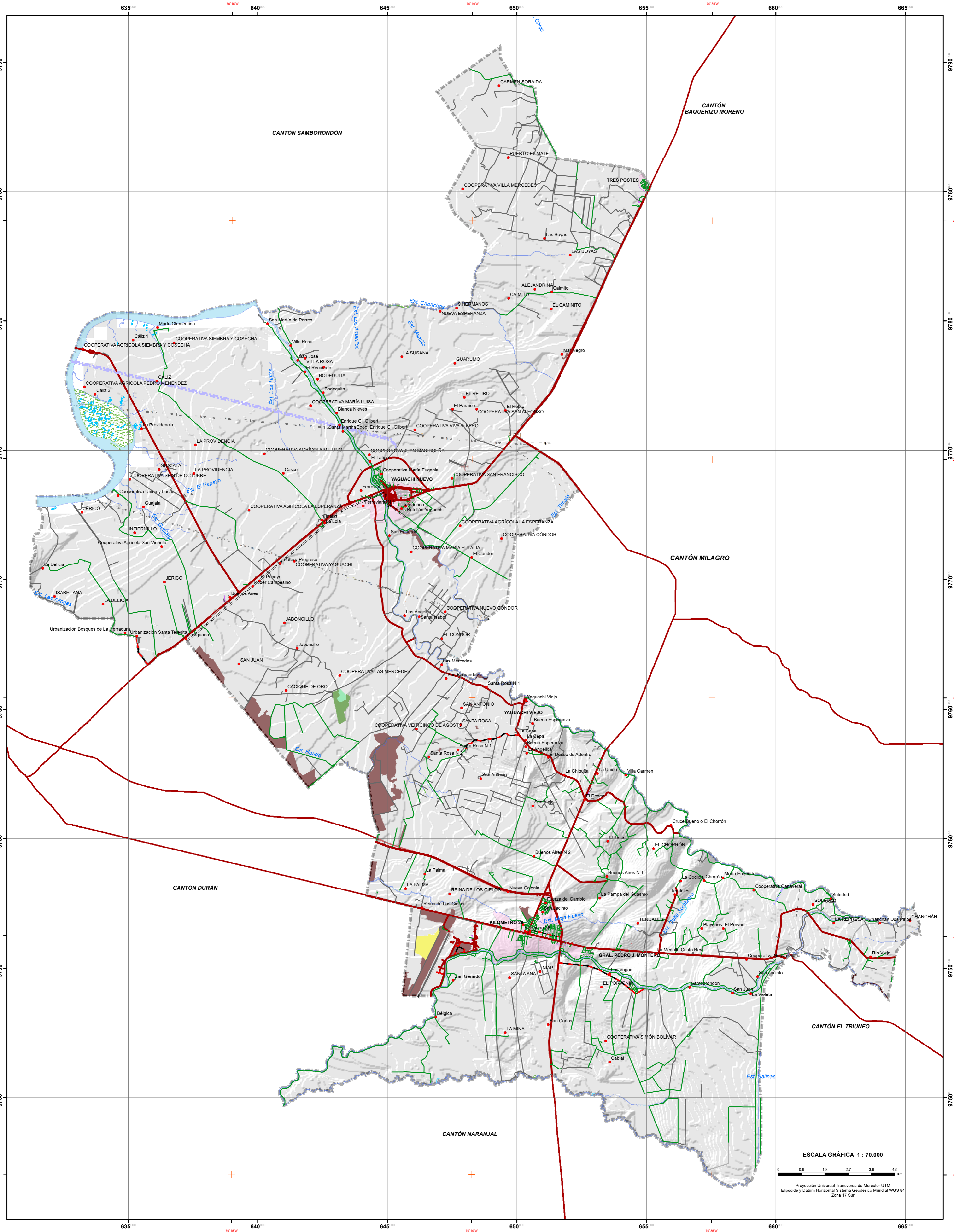

SIMBOLOGÍA			
	Autopista, camino pavimentado de dos o más vías (con separador)		Camino de verano
	Cementerio		Sendero
	Iglesia		Diqpe
	Punto de desviación		Terraplen
			Vado
			Lineas fijas
			Herradura
			Linea eléctrica
			Calle
			Puente
			Palicudo
			Plata de aterrizaje
			Ríos dobles
			Lagos, lagunas
			Reservorio
			Aeropuerto
			Zona urbana
			Límite cantonal (CONALI)

Leyenda	
	Cobertura Natural
	Bosque seco medianamente intervenido con Guazuma ulmifolia "guazmo" y Samanea saman "saman"
	Bosque seco medianamente intervenido con Prosopis juliflora "algarrobo" y Samanea saman "saman"
	Bosque seco muy intervenido con Guazuma ulmifolia "guazmo" y Samanea saman "saman"
	Matorral seco muy intervenido con Cochlospermum vitifolium "bototillo" y Samanea saman "saman"

PROYECTO: ACTUALIZACIÓN DEL PLAN DE DESARROLLO Y ORDENAMIENTO TERRITORIAL DEL CANTÓN SAN JACINTO DE YAGUACHI 2020-2024
TEMA: MAPA DE COBERTURA DE VEGETACIÓN NATURAL DEL CANTÓN SAN JACINTO DE YAGUACHI
CONTRATISTA: ING. WASHINGTON JOFFRE ALVARADO DELGADO

FUENTE: INFORMACIÓN DE REFERENCIA CARTOGRAFICA BÁSICA PROPORCIONADA POR EL I.G.M. ESCALA 1:5.000. INFORMACIÓN TEMÁTICA ELABORADA POR EL C.A.D.M. SAN JACINTO DE YAGUACHI ESCALA 1:25.000. INTERPRETACIÓN PLANIMÉTRICA DE ORTOFOTOS 2018. LÍMITES CANTONALES - CONALI	FECHA: OCTUBRE - 2020 ESCALA GRÁFICA: 1 : 70.000 ESCALA DE TRABAJO: 1 : 25.000 ELABORADO POR: ING. JIMMY MARTELLO B. MSc.
---	--

