

CANTÓN SAN JACINTO DE YAGUACHI

ECUADOR ESCALA 1 : 70.000

CONALI 2019

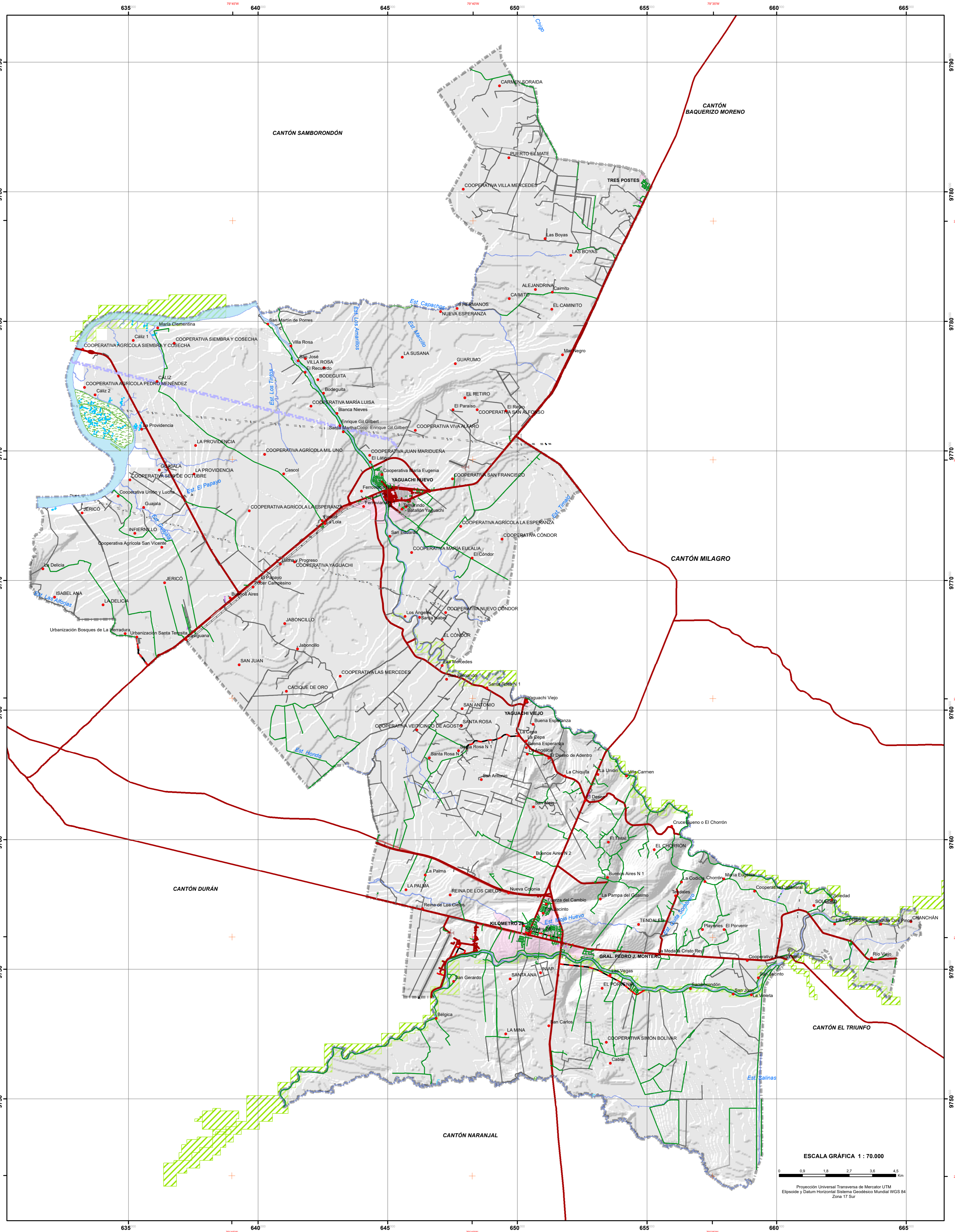

ESCALA GRÁFICA 1 : 70.000

0 0.9 1.8 2.7 3.6 4.5 Km

Proyección Universal Transversa de Mercator UTM
Elipsoido y Datum Horizontal: Sistema Geodésico Mundial WGS 84
Zona 17 Sur

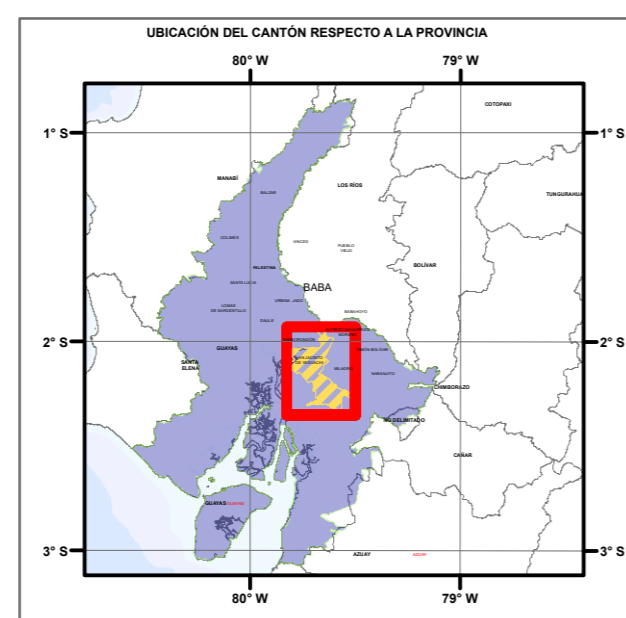
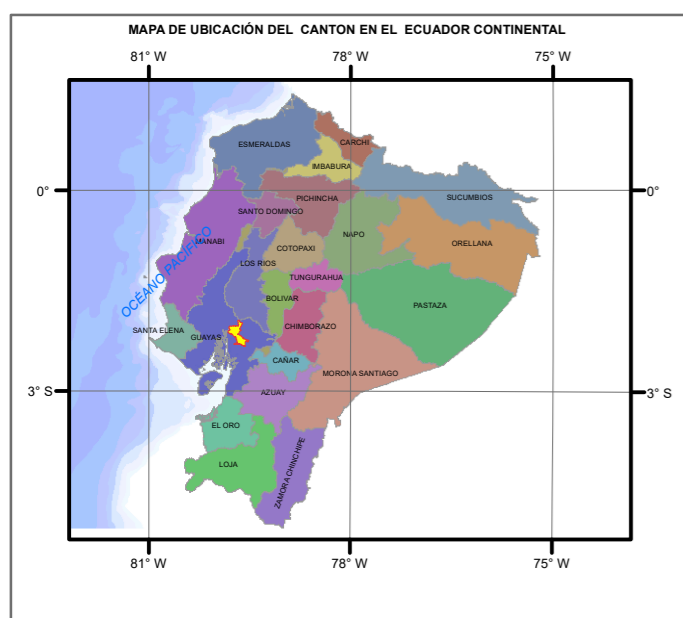

SIMBOLOGÍA			
	Poblados		Autopista, camino pavimentado de dos o más vías (con separador)
	Cementerio		Camino pavimentado de dos o más vías
	Iglesia		Camino pavimentado de una vía
	Punto de desviación		Camino lastreado de dos o más vías
			Camino de verano
			Sendero
			Terrapén
			Vado
			Herradura
			Calle
			Puente
			Diqpe
			Línea férrea
			Línea eléctrica
			Palúdico
			Plata de aterrizaje
			Acueducto, zanja, canal
			Ríos, esteros
	Ríos dobles		Reservorio
	Lagos, lagunas		Aeropuerto
	Arena		Zona urbana
	Islas		Límite cantonal (CONALI)

Leyenda

Aprovechamiento Extractivo de Materiales Pétreos

PROYECTO: ACTUALIZACIÓN DEL PLAN DE DESARROLLO Y ORDENAMIENTO TERRITORIAL DEL CANTÓN SAN JACINTO DE YAGUACHI 2020-2024

TEMA: MAPA DE RECURSOS NATURALES NO RENOVABLES DEL CANTÓN SAN JACINTO DE YAGUACHI

CONTRATISTA: ING. WASHINGTON JOFFRE ALVARADO DELGADO

FUENTE: INFORMACIÓN DE REFERENCIA CARTOGRAFICA BÁSICA PROPORCIONADA POR EL I.G.M. ESCALA 1:5.000. INFORMACIÓN TEMÁTICA ELABORADA POR EL CANTÓN SAN JACINTO DE YAGUACHI. ESCALA 1:25.000. INTERPRETACIÓN PLANIMÉTRICA DE ORTOFOTOS 2018. LÍMITES CANTONALES - CONALI	FECHA: OCTUBRE - 2020
ESCALA GRÁFICA: 1 : 70.000	ESCALA DE TRABAJO: 1 : 25.000
ELABORADO POR: ING. JIMMY MARTELLO B. MSc.	

