

CANTÓN SAN JACINTO DE YAGUACHI

ECUADOR ESCALA 1 : 70.000

CONALI 2019

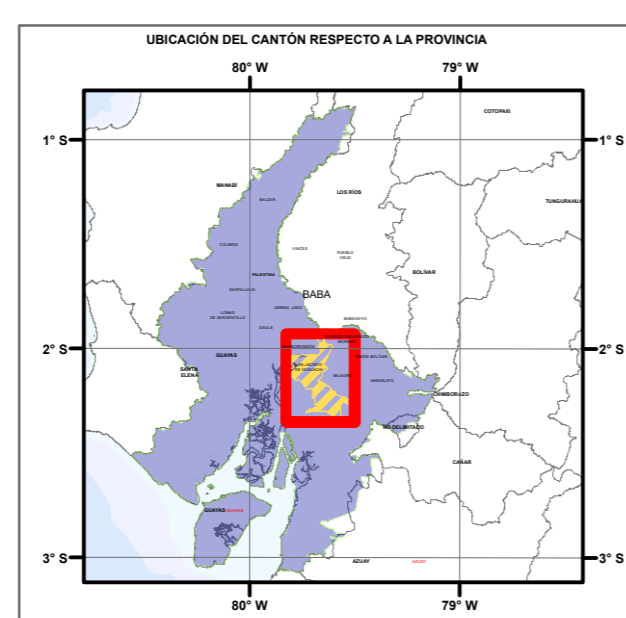
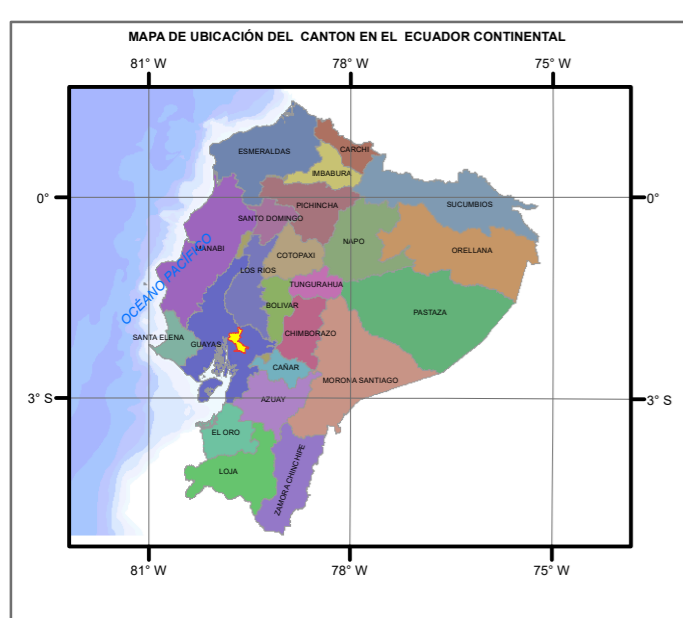
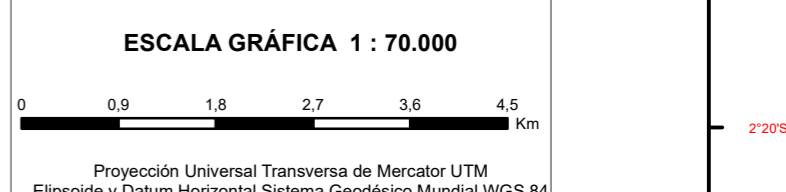
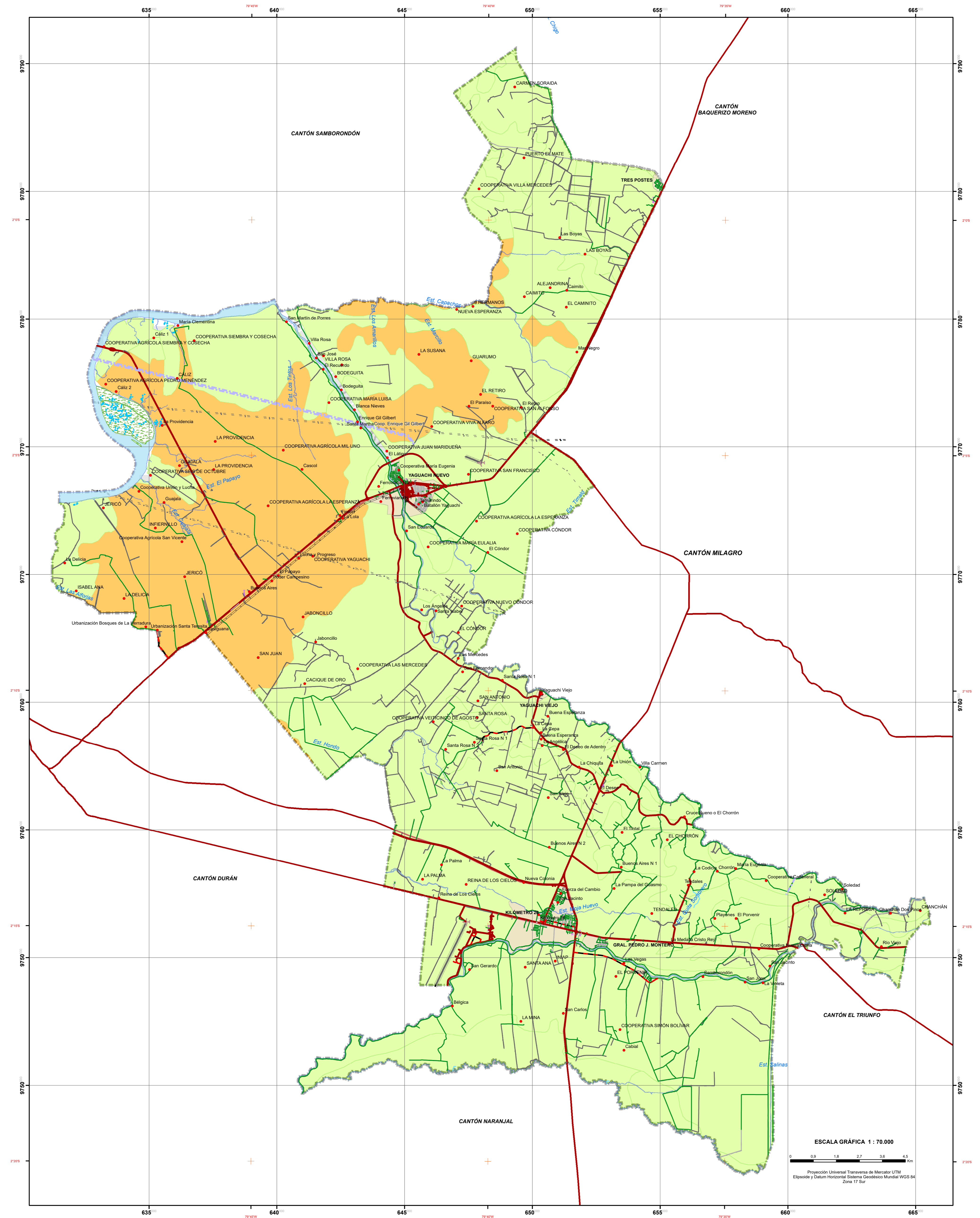

SIMBOLOGÍA	
•	Poblados
⚡	Cementerio
✝	Iglesia
+	Punto de avistamiento
—	Autopista
—	Línea férrea
—	Línea eléctrica
—	Pedregal
—	Plata de aterrizaje
—	Acueducto, zanja, canal
—	Ríos, esteros
—	Ríos dobles
—	Lagos, lagunas
—	Islas
—	Reservorio
—	Aeropuerto
—	Zona urbana
—	Límite cantonal (CONALI)

Leyenda	
ALTA SUSCEPTIBILIDAD A MOVIMIENTOS EN MASA	BAJA A NULA SUSCEPTIBILIDAD A MOVIMIENTOS EN MASA

San Jacinto de YAGUACHI	
PROYECTO:	ACTUALIZACIÓN DEL PLAN DE DESARROLLO Y ORDENAMIENTO TERRITORIAL DEL CANTÓN SAN JACINTO DE YAGUACHI 2020-2024
TEMA:	MAPA DE MOVIMIENTOS EN MASA DEL CANTÓN SAN JACINTO DE YAGUACHI
CONTRATISTA:	ING. WASHINGTON JOFFRE ALVARADO DELGADO
FUENTE:	INFORMACIÓN DE REFERENCIA CARTOGRAFICA BÁSICA PROPORCIONADA POR EL I.G.M. ESCALA 1:5.000. INFORMACIÓN TEMÁTICA ELABORADA POR EL CANTÓN SAN JACINTO DE YAGUACHI. ESCALA 1:25.000. INTERPRETACIÓN ALAMETRICA DE ORTOFOTOS 2018. LÍMITES CANTONALES - CONALI
FECHA:	OCTUBRE - 2020
ESCALA GRÁFICA:	1 : 70.000
ESCALA DE TRABAJO:	1 : 25.000
ELABORADO POR:	ING. JIMMY MARTELLO B. MSc.

