

CANTÓN SAN JACINTO DE YAGUACHI

ESCALA 1 : 80.000

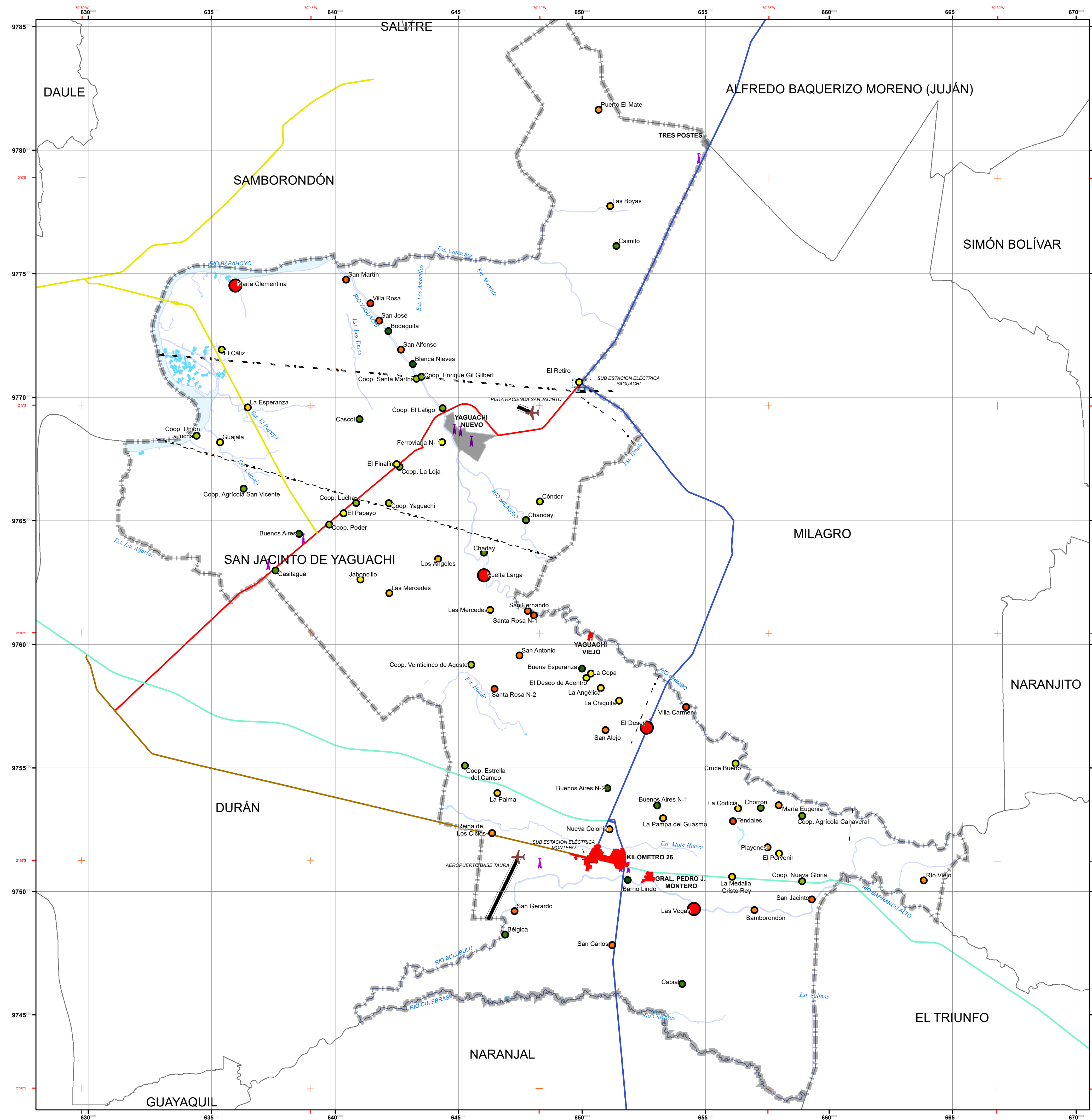

LEYENDA

1. Nivel Funcional- Muy Bajo

- Barrio Lindo
- Blanca Nieves
- Bodeguita
- Buena Esperanza
- Buenos Aires
- Buenos Aires No. 1
- Buenos Aires No. 2
- Bélgica
- Cabial
- Caimito
- Cascol
- Casitagua
- Chaday
- Chanday
- Chorrón
- Coop. Agrícola Cañaverl
- Coop. Agrícola San Vicente
- Coop. El Látego
- Coop. Enrique Gil Gilbert
- Coop. Estrella del Campo
- Coop. La Loja
- Coop. Lucha
- Coop. Nueva Gloria
- Coop. Poder
- Coop. Santa Martha
- Coop. Unión y Lucha
- Coop. Veinticinco de Agosto
- Coop. Yaguachi
- Cruce Bueno
- Cónдор
- El Cáliz
- El Deseo de Adentro
- El Finalín
- El Papayo
- El Porvenir
- El Retiro
- Ferroviaria No. 1
- Guajala
- Jaboncillo
- La Angélica
- La Cepa
- La Chiquita
- La Codicia
- La Esperanza
- La Medalla Cristo Rey
- La Palma
- La Pampa del Guasmo
- Las Boyas
- Las Mercedes
- Los Ángeles
- María Eugenia
- Nueva Colonia
- Playones
- Puerto El Mate
- Reina de Los Ciclos
- Río Viejo
- Samborondón
- San Alejo
- San Alfonso
- San Antonio
- San Carlos
- San Gerardo
- San Jacinto
- San José
- San Martín
- Santa Rosa No. 1
- Santa Rosa No. 2
- Tendales
- Villa Carmen
- Villa Rosa

2. Nivel Funcional-Bajo

- Buena Fe
- El Deseo
- María Clementina
- Vuelta Larga

Medio

- Yaguachi Viejo
- Virgen de Fatima
- Gral. Pedro J. Montero

Alto

- Yaguachi Nuevo
- Ciudadela Valle de Jerusalén

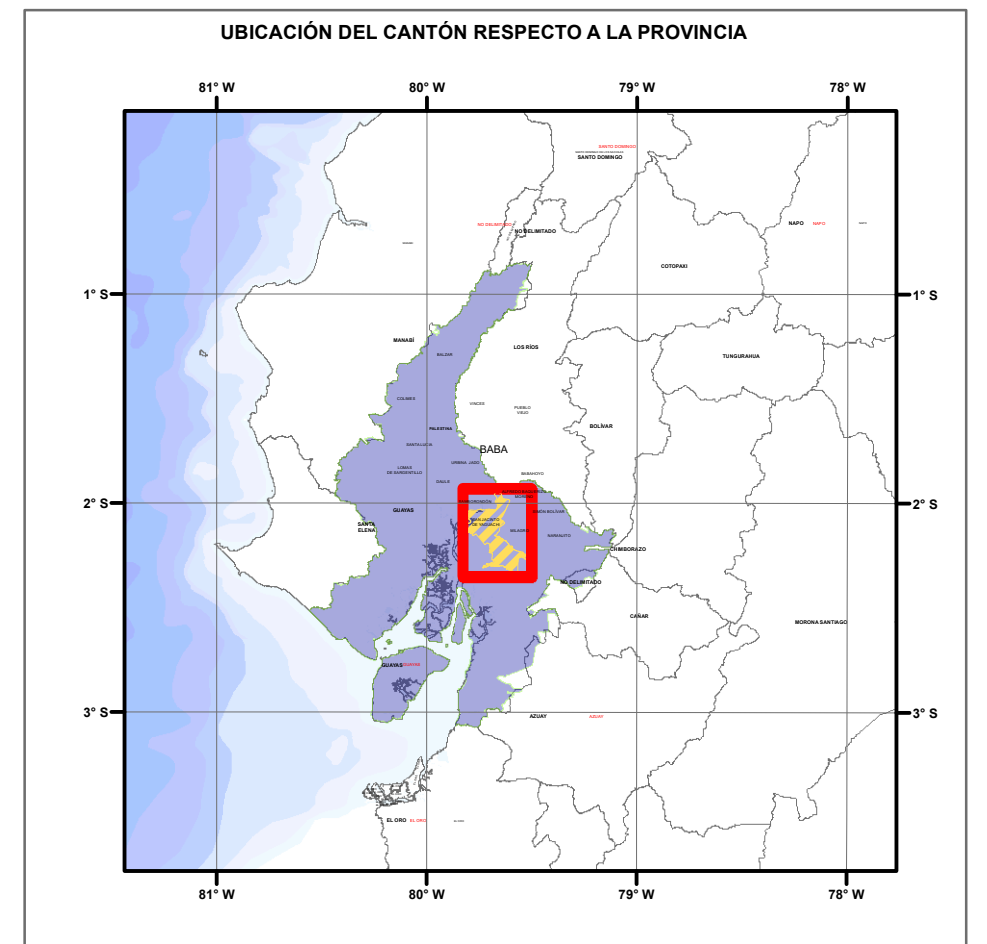
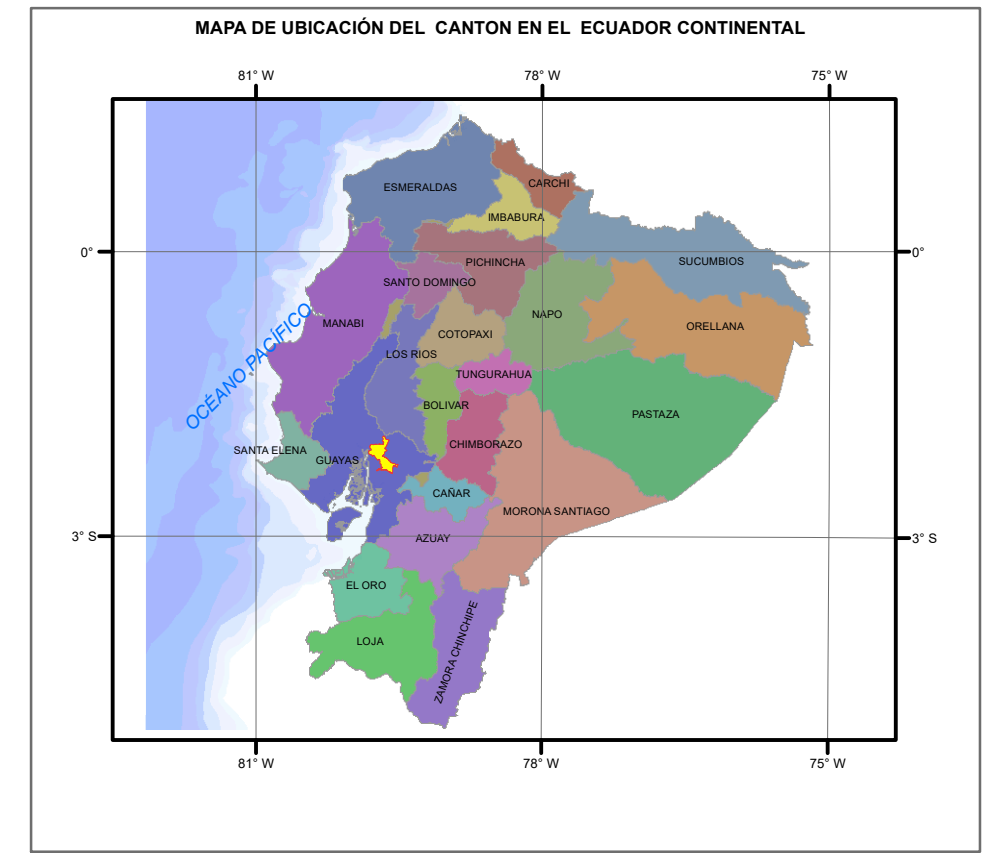

ESCALA GRÁFICA 1 : 100.000



Proyección Universal Transversa de Mercator UTM
Elipsoide y Datum Horizontal Sistema Geodésico Mundial WGS 84
Zona 17 Sur

LEYENDA

- Vía Pan
- E25 Troncal de la Costa
- E40 Transversal Austral
- E49 Vía Colectora Durán-T de Milagro
- E49A Vía Colectora Durán-km 27
- Zonas Urbanas de San Jacinto de Yaguachi
- MEER_SEE
- DAC
- CNT_CONATEL
- PISTAS
- LTE_SLTE
- LIMITE_YAGUACHI
- 1. Perenne
- Rios Simples
- 1. Información no disponible
- 1. Perenne
- 2. Intermitente
- 3. Eventual
- 4. Seco
- 998. No aplica
- Organizacion Territorial

PROYECTO: ACTUALIZACION DEL PLAN DE DESARROLLO Y ORDENAMIENTO TERRITORIAL DEL CANTÓN SAN JACINTO DE YAGUACHI 2020-2024

TEMA: MAPA RED DE ASENTAMIENTOS HUMANOS DEL CANTÓN SAN JACINTO DE YAGUACHI

CONTRATISTA: ING. WASHINGTON JOFFRE ALVARADO DELGADO

FUENTE: INFORMACIÓN DE REFERENCIA CARTOGRAFICA BÁSICA PROPORCIONADA POR EL I.G.M. ESCALA 1:5.000. INFORMACIÓN TEMÁTICA ELABORADA POR EL GADM-SAN JACINTO DE YAGUACHESCALA 1:25.000. INTERPRETACIÓN PLANIMÉTRICA DE ORTOFOTOS 2018 LÍMITES CANTONALES - CONAVAL	FECHA: OCTUBRE - 2020
ESCALA GRÁFICA: 1:80.000	ESCALA DE TRABAJO: 1:25.000
ELABORADO POR: ING. JIMMY MARTILLO B M&C.	