

CANTÓN SAN JACINTO DE YAGUACHI

ECUADOR ESCALA 1 : 70.000

CONALI 2019

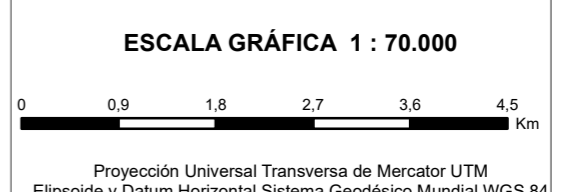
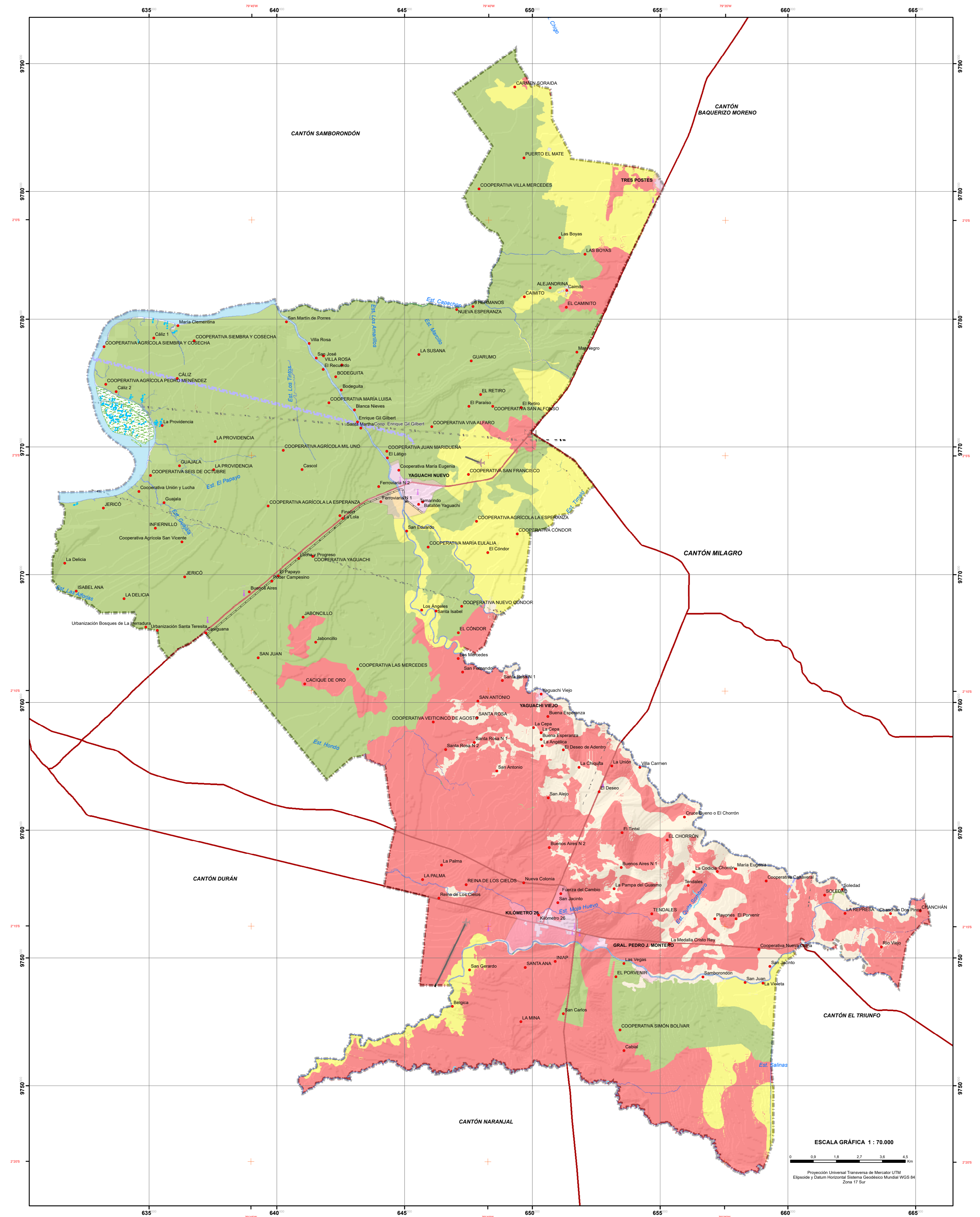

Proyección Universal Transversa de Mercator UTM
Elipsoido y Datum Horizontal: Sistema Geodésico Mundial WGS 84
Zona 17 Sur

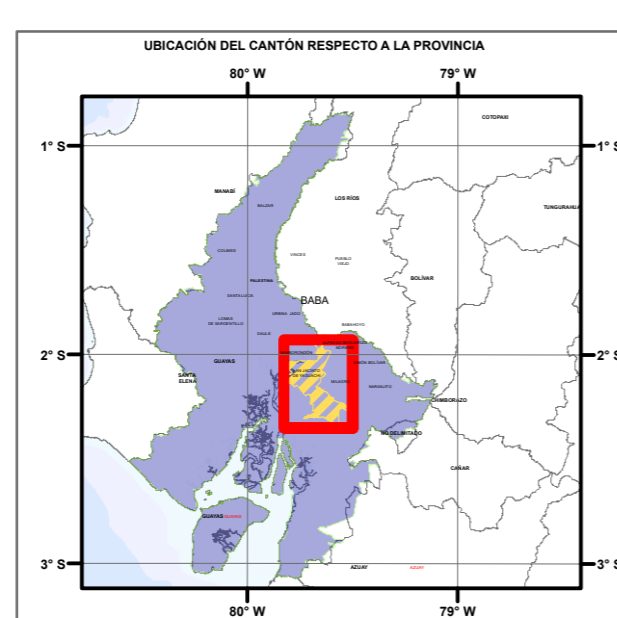
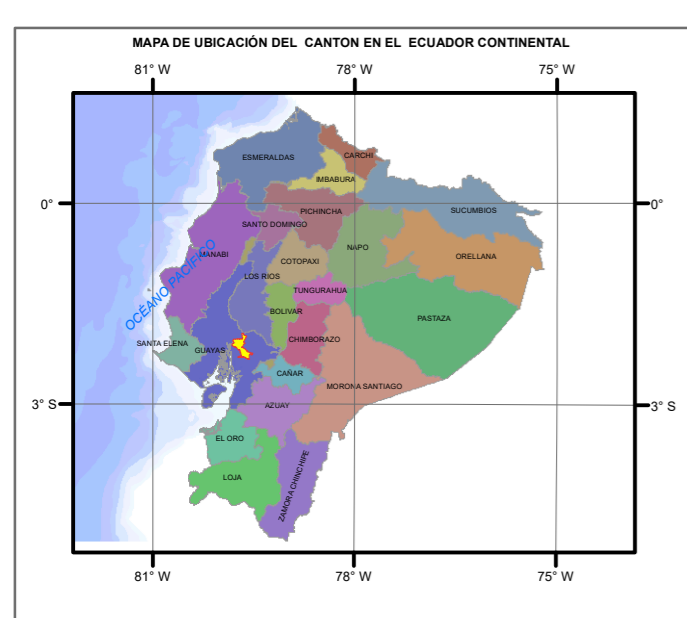

SIMBOLOGÍA	
●	Poblados
▲	Cementerio
⊥	Iglesia
+	Punto desvanecido
—	Autopista
—	Línea férrea
—	Línea eléctrica
—	Poblado
—	Plata de aterrizaje
—	Acueducto, zanja, canal
—	Ríos, esteros
—	Ríos dobles
—	Lagos, lagunas
—	Islas
—	Reservorio
—	Aeropuerto
—	Zona urbana
—	Límite cantonal (CONALI)

Legenda
DESCRIPCIÓN DE ZONIFICACIÓN
Zonificación por Capacidad de Uso de La Tierra

I. Agrícola, Pecuaria, Agropecuaria o Forestal sin limitaciones

II. Agrícola, Pecuaria, Agropecuaria o Forestal con ligera limitación.

III. Agrícola, Pecuaria, Agropecuaria o Forestal con ligera a moderadas limitaciones.

V. Agrícola, Pecuaria, Agropecuaria o Forestal Requieren de un tratamiento muy especial.

□ NO APLICABLE

San Jacinto de YAGUACHI	
PROYECTO:	ACTUALIZACIÓN DEL PLAN DE DESARROLLO Y ORDENAMIENTO TERRITORIAL DEL CANTÓN SAN JACINTO DE YAGUACHI 2020-2024
TEMA:	ZONIFICACIÓN POR CAPACIDAD DE USO DE LA TIERRA DEL CANTÓN SAN JACINTO DE YAGUACHI
CONTRATISTA:	ING. WASHINGTON JOFFRE ALVARADO DELGADO
FUENTE:	INFORMACIÓN DE REFERENCIA CARTOGRAFICA BÁSICA PROPORCIONADA POR EL I.G.M. ESCALA 1:5.000. INFORMACIÓN TEMÁTICA ELABORADA POR EL C.A.D.A.S. SAN JACINTO DE YAGUACHI ESCALA 1:25.000. INTERPRETACIÓN PLANIMÉTRICA DE ORTOFOTOS 2018. LÍMITES CANTONALES - CONALI
FECHA:	OCTUBRE - 2020
ESCALA GRÁFICA:	1 : 70.000
ESCALA DE TRABAJO:	1 : 250.000
ELABORADO POR:	ING. JIMMY MARTELLO B. MSc.

