

# CANTÓN SAN JACINTO DE YAGUACHI

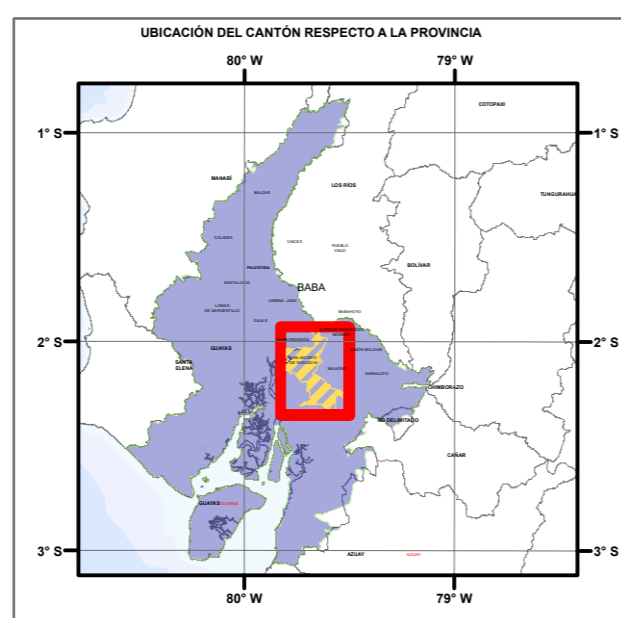
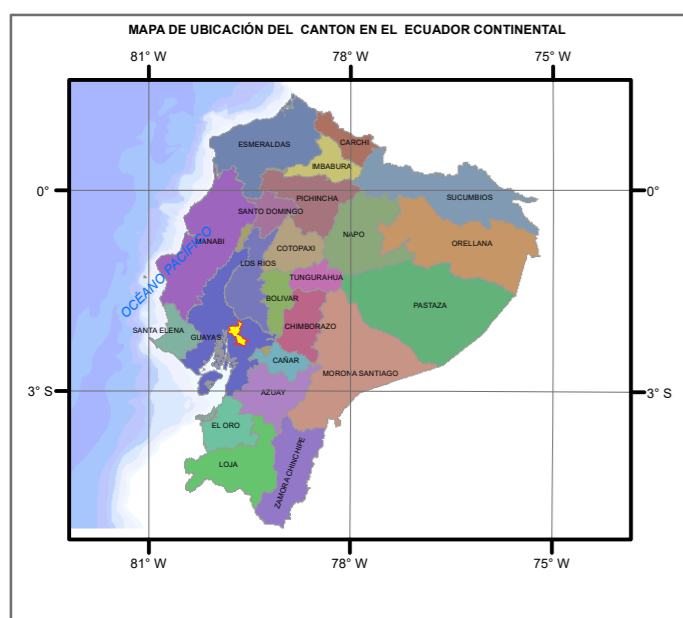
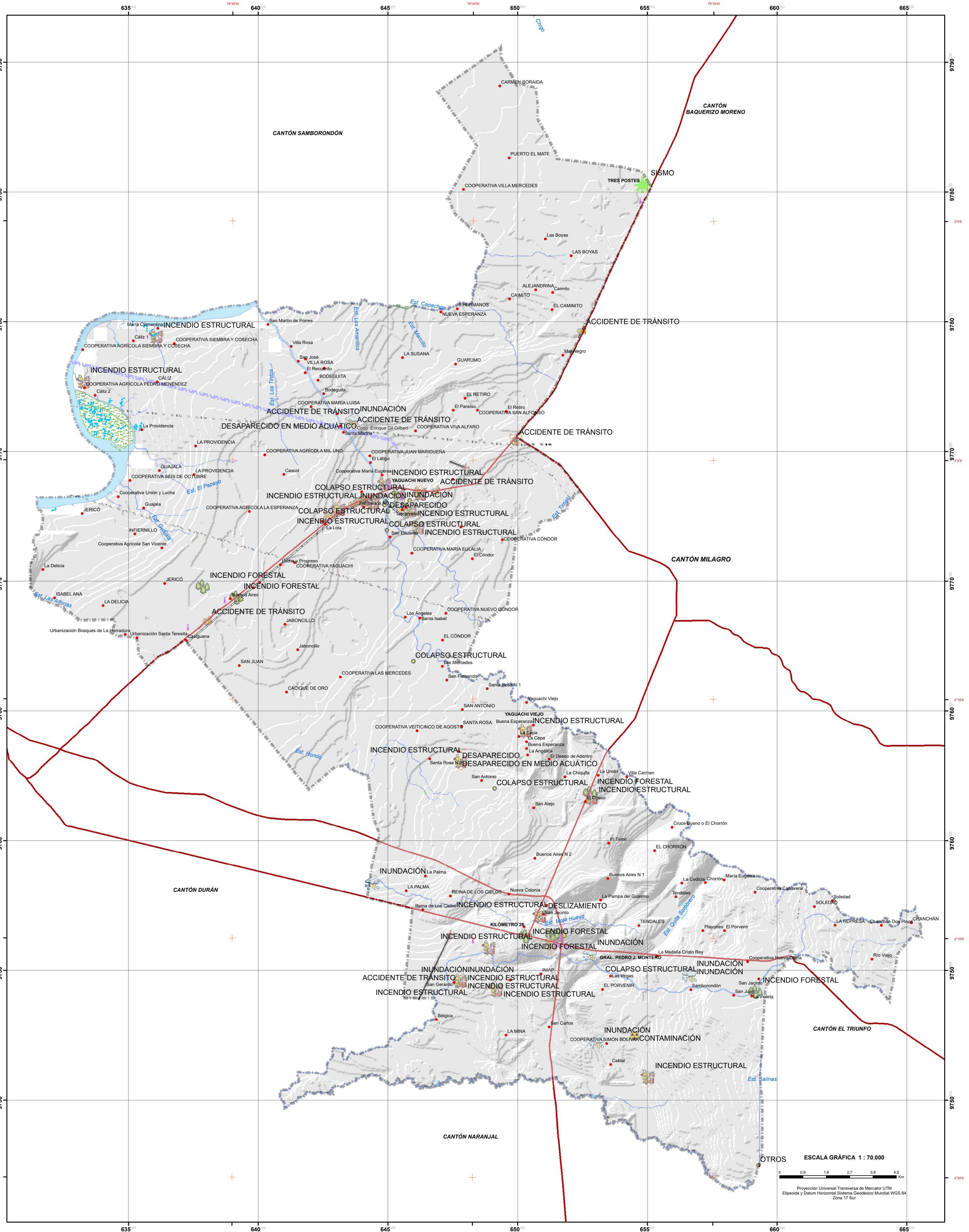

SIMBOLOGÍA	
●	Poblados
⊠	Cementerio
⊕	Iglesia
⊕	Punto desaparecido
—	Autopista
—	Línea férrea
—	Línea eléctrica
—	Pedestre
—	Plata de aterrizaje
—	Acueducto, zanja, canal
—	Ríos, esteros
—	Ríos dobles
—	Lagos, lagunas
—	Islas
—	Reservorio
—	Aeropuerto
—	Zona urbana
—	Límite cantonal (CONALI)

Leyenda	
●	Eventos Peligrosos
●	ACCIDENTE DE TRÁNSITO
●	COLAPSO ESTRUCTURAL
●	CONTAMINACIÓN
●	DESAPARECIDO
●	DESAPARECIDO EN MEDIO ACUÁTICO
●	DESASTRE
●	INCENDIO ESTRUCTURAL
●	INCENDIO FORESTAL
●	INUNDACIÓN
●	OTROS
●	SISMO

PROYECTO:	ACTUALIZACIÓN DEL PLAN DE DESARROLLO Y ORDENAMIENTO TERRITORIAL DEL CANTÓN SAN JACINTO DE YAGUACHI 2020-2024
TEMA:	MAPA DE EVENTOS PELIGROSOS OCURRIDOS ENTRE EL 2013 Y 2018 EN EL CANTÓN SAN JACINTO DE YAGUACHI
CONTRATISTA:	ING. WASHINGTON JOFFRE ALVARADO DELGADO
FUENTE:	INFORMACIÓN DE REFERENCIA CARTOGRAFICA BÁSICA PROPORCIONADA POR EL I.G.M. ESCALA 1:5.000. INFORMACIÓN TEMÁTICA ELABORADA POR EL CADMI SAN JACINTO DE YAGUACHI ESCALA 1:25.000. INTERPRETACIÓN PLANIMÉTRICA DE ORTOFOTOS 2018. LÍMITES CANTONALES - CONALI
FECHA:	OCTUBRE - 2020
ESCALA GRÁFICA:	1 : 70.000
ESCALA DE TRABAJO:	1 : 250.000
ELABORADO POR:	ING. JIMMY MARTELLO B. MSc.