

CANTÓN SAN JACINTO DE YAGUACHI

ECUADOR ESCALA 1 : 70.000

CONALI 2019

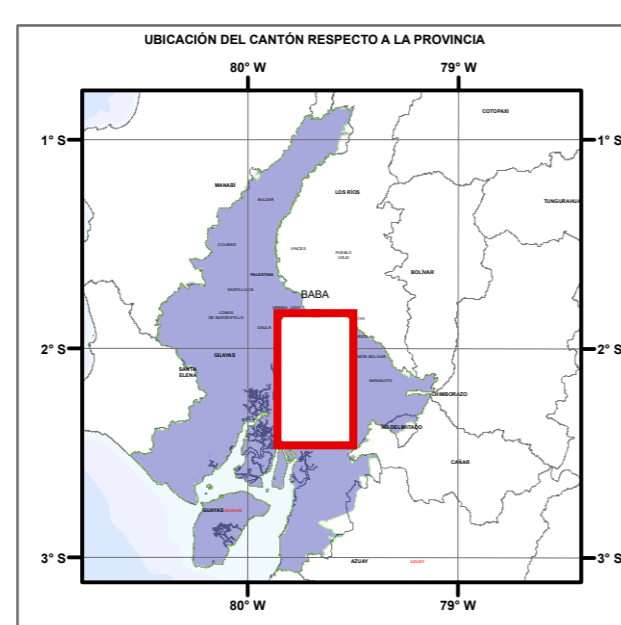
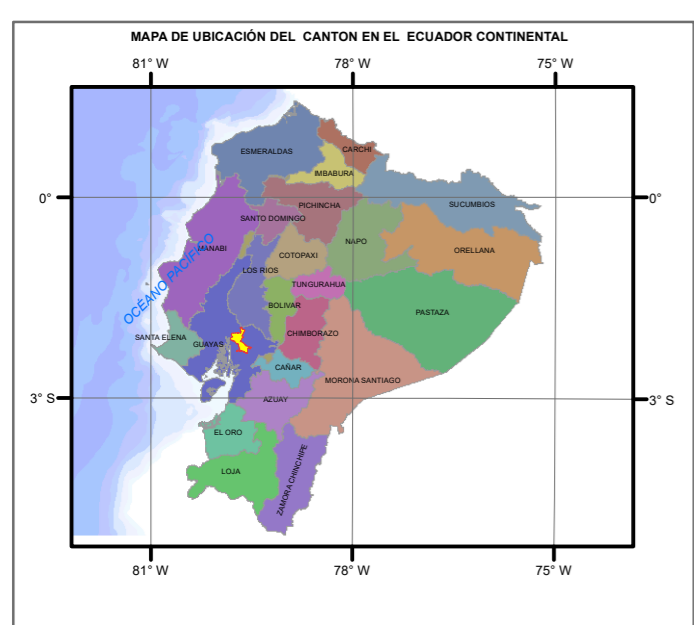
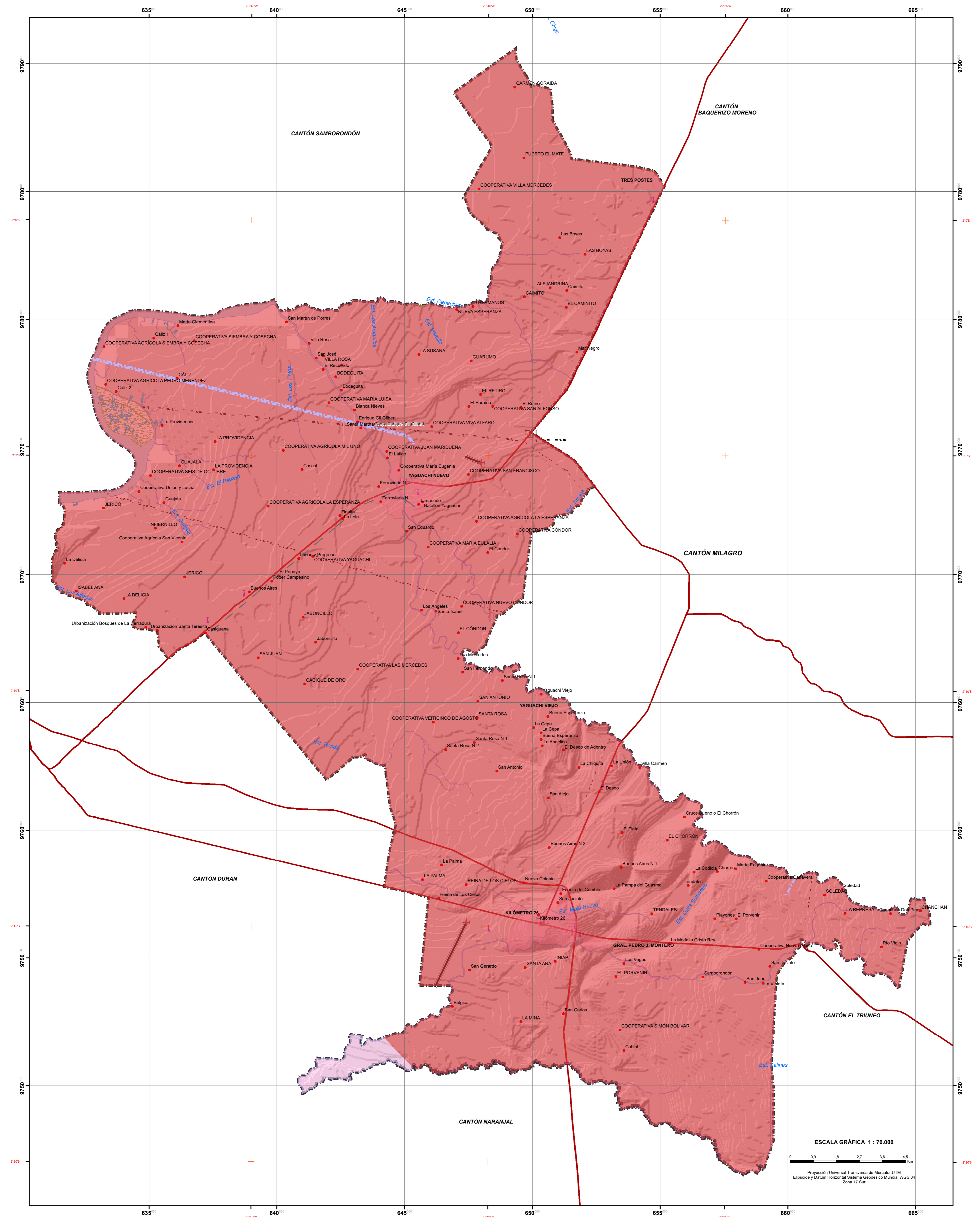

SIMBOLOGÍA	
●	Pobladors
⚡	Cementerio
⛪	Iglesia
⬠	Punto desvanecido
—	Autopista
—	Línea férrea
—	Línea eléctrica
—	Pedestre
—	Pista de aterrizaje
—	Acueducto, zanja, canal
—	Ríos, esteros
—	Ríos dobles
—	Lagos, lagunas
—	Isletas
—	Reservorio
—	Aeropuerto
—	Zona urbana
—	Límite cantonal (CONALI)

LEYENDA	
Tipos de Climas	
■	TROPICAL MEGATERMICO SEMI HUMEDO
■	TROPICAL MEGATERMICO SECO

PROYECTO: ACTUALIZACIÓN DEL PLAN DE DESARROLLO Y ORDENAMIENTO TERRITORIAL DEL CANTÓN SAN JACINTO DE YAGUACHI 2020-2024

TEMA: MAPA TIPO DE CLIMAS DEL CANTÓN SAN JACINTO DE YAGUACHI

CONTRATISTA: ING. WASHINGTON JOFFRE ALVARADO DELGADO

FUENTE: INFORMACIÓN DE REFERENCIA CARTOGRAFICA BASICA PROPORCIONADA POR EL I.G.M. ESCALA 1:50,000. INFORMACIÓN TEMÁTICA ELABORADA POR EL GADM SAN JACINTO DE YAGUACHI ESCALA 1:25,000. INTERPRETACIÓN PLANIMÉTRICA DE ORTOFOTOS 2019. LÍMITES CANTONALES - CONALI

FECHA: OCTUBRE - 2020

ESCALA GRÁFICA: 1:70.000

ESCALA DE TRABAJO: 1:25.000

ELABORADO POR: ING. JIMMY MARTILLO B MAC.

